



## دفترچه گارانتی، نصب و نگهداری دستگاه تصفیه هوا

Model: GAP350P1F5



دفترچه گارانتی، نصب و نگهداری  
دستگاه تصفیه هوا



## گارانتی نصب و نگهداری دستگاه

**GAP**

شماره:

تاریخ تحویل: / /

\* نام و نام خانوادگی: ..... \* کد ملی: .....

\* نام و نام خانوادگی تکنسین: .....

\* آدرس محل نصب دستگاه: .....

\* تلفن تماس: ..... شماره: ..... \* تلفن همراه: .....

\* تاریخ شروع گارانتی: ..... تاریخ اتمام گارانتی: .....

### مشخصات دستگاه

\* مدل دستگاه: .....

\* شماره سریال دستگاه: .....

\* شناسه کالا: ..... \* کد رهگیری: .....

توضیحات: .....

\* نام و نام خانوادگی مشتری: .....

محل مهر و امضاء مشتری:

\* محل مهر و امضاء نماینده: .....

خدمات پس از فروش:

• لطفاً تا پایان دوره گارانتی در حفظ و نگهداری کارت گارانتی کوشا باشید.

• لطفاً قبل از استفاده از این محصول دفترچه راهنما را به دقت مطالعه کرده و جهت استفاده های بعدی در جای

مناسب نگهداری نمایید.

• اطلاعاتی که با (\*) مشخص شده اند را با دقت پر کنید در غیر اینصورت گارانتی به دستگاه تعلق نخواهد گرفت.

## فهرست

۲	دستورالعمل‌های امنیتی مهم
۴	معرفی محصول
۵	دستورالعمل نصب
۶	پنل کنترل
۶	صفحه نمایش
۷	انجام تست
۸	تمیز کردن بدنه
۹	نظافت پیش-فیلتر
۱۰	تعویض اجزای فیلتر
۱۱	رسیدگی به عیوب

## هشدار ایمنی

### دستورالعمل‌های امنیتی مهم

#### توجه ⚠️

این دستورالعمل‌ها را بخوانید و آن را درجایی نگه‌داری کنید.  
تصاویر در این دفترچه فقط برای ارجاع هستند.

- برای جلوگیری از خطر، اگر سیم برق آسیب دیده باشد باید توسط سازنده، بخش خدمات پس از فروش یا متخصصانی از بخش‌های مشابه تعویض شود.
- این دستگاه می‌تواند توسط کودکان بالای ۸ سال و همچنین افرادی که توانایی‌های جسمی، حسی یا ذهنی کمتری دارند یا فاقد تجربه و دانش هستند استفاده گردد. تنها در صورتی که این افراد تحت نظر باشند یا دستورالعمل‌های ایمنی استفاده از دستگاه به آنها داده شده باشد و خطرات آن را درک کرده باشند.
- فقط در محیط‌های داخلی و خانه استفاده شود.
- اگر از دستگاه استفاده نمی‌کنید و می‌خواهید آن را تمیز کنید، حتماً از برق بکشید.
- برای محافظت در برابر شوک الکتریکی، دستگاه یا سیم برق آن را در آب یا دیگر مایعات فرو نبرید.
- روی دستگاه چیزی قرار ندهید و از نشستن یا ایستادن روی دستگاه پرهیز کنید.
- لطفاً از فیلتر اصلی که توسط شرکت ارائه شده است استفاده کنید. در صورت استفاده از فیلترهای متفرقه، بهترین نتیجه حاصل نخواهد شد.
- انگشتان یا اشیاء دیگر را داخل ورودی یا خروجی هوا نکنید تا به دستگاه آسیب فیزیکی وارد نشود و دستگاه خراب نشود.
- در زمانی که دستگاه دچار صدای غیرعادی یا بوی سوختگی یا دود شد، لطفاً سیم برق را فوراً جدا کرده و به موقع با مرکز خدمات پس از فروش تماس بگیرید.
- مواد قابل اشتعال را در نزدیکی دستگاه اسپری نکنید. آب را مستقیماً روی دستگاه اسپری نکنید یا از پاک‌کننده‌های شیمیایی مانند الکل یا هیدروکلریک اسید و غیره استفاده نکنید. ظروف آب، دارو یا مواد قابل اشتعال را روی دستگاه قرار ندهید.
- ورودی/خروجی هوای دستگاه را با هیچ وسیله‌ای مسدود نکنید.
- این دستگاه نمی‌تواند جایگزین تهویه طبیعی هوا و سایر وسایل مانند جاروبرقی، هواکش آشپزخانه و غیره شود.
- هنگامی که دستگاه کار می‌کند، باید آن را روی یک زمین خشک، صاف و ثابت قرار داد و حداقل ۳۰ سانتی‌متر فضای خالی اطراف آن در نظر گرفت.

- در معرض نور مستقیم خورشید قرار ندهید.
- برای جلوگیری از اختلالات الکترومغناطیسی، دستگاه باید فاصله معینی را از تلویزیون، رادیو، مایکروویو و سایر موارد حفظ کند.
- رطوبت تولید شده توسط رطوبت‌ساز اولتراسونیک ممکن است بر عملکرد سنسور PM2.5 این دستگاه تاثیر بگذارد و هر دو باید با فاصله مشخصی از هم قرار گیرند.
- برای جلوگیری از بروز حوادث، این دستگاه را بدون اجازه باز نکنید یا تغییری در آن ایجاد نکنید.
- از سیم برق دستگاه برای جابه‌جایی آن استفاده نکنید.
- این دستگاه برای اهداف کاربردی دارای اتصال ارت است.

## معرفی محصول

## توجه ⚠

تصاویر موجود در دفترچه فقط به عنوان مرجع هستند، لطفا فقط دستگاه موجود در جعبه را ملاک قرار دهید.

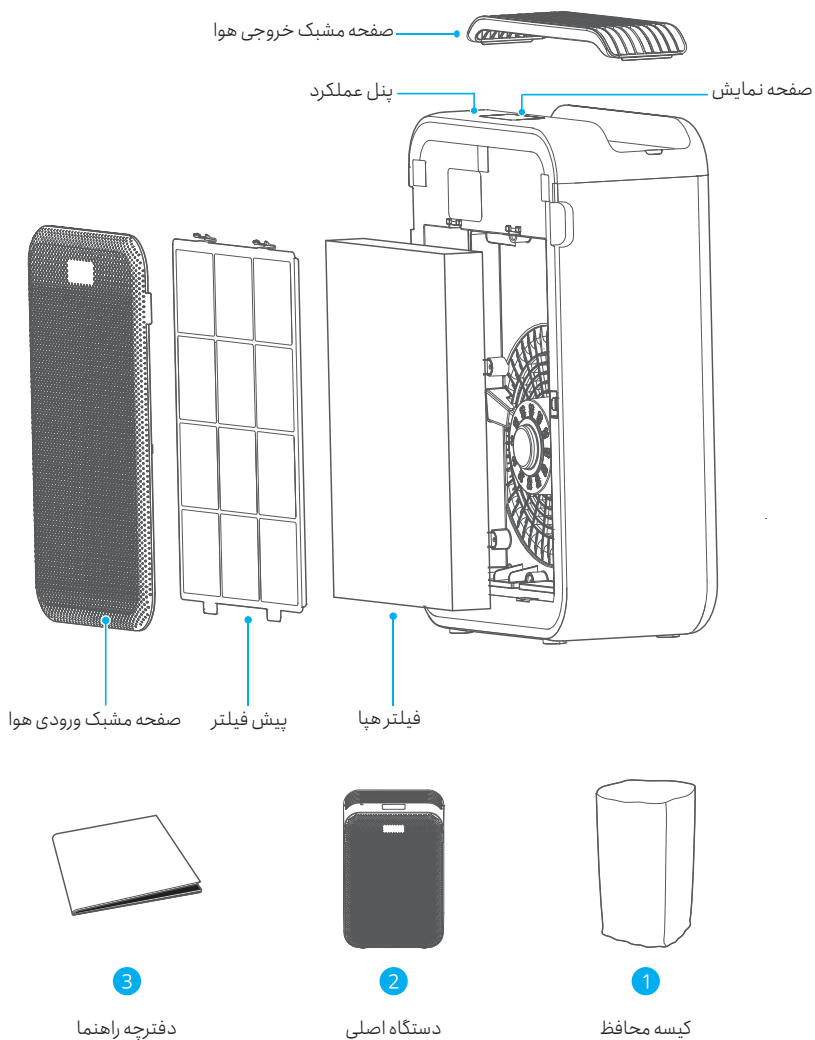

## دستورالعمل نصب

### مراحل نصب:

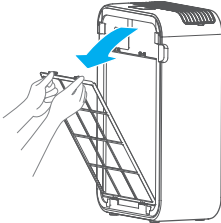

۲. پیش-فیلتر را بردارید: گیره فنی ل شکل را به پایین بفشارید و سپس بکشید و پیش-فیلتر را خارج کنید.

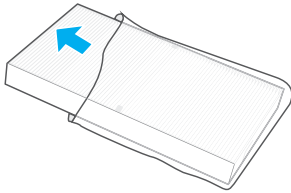

۴. لایه محافظ فیلتر را بردارید.



۶. پیش-فیلتر را جایگذاری کنید: موقعیت شکاف رادر پایین تراز کنید و گیره فنی ل شکل را در جای خود فشار دهید.

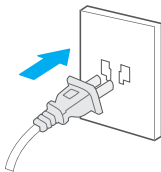

۸. دستگاه را به برق بزنید.

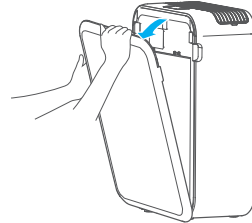

۱. صفحه مشبک ورودی هوا را بردارید.

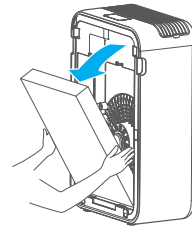

۳. فیلتر هوا را خارج کنید: با دو دست هر دو سمت فیلتر هوا را نگه داشته و آن را خارج کنید.

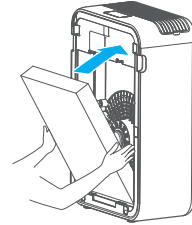

۵. فیلتر هوا را جایگذاری کنید.

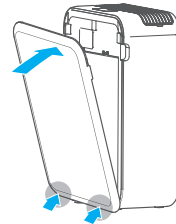

۷. صفحه مشبک ورودی هوا را در جای خود قرار دهید: با تراز کردن موقعیت شکاف در پایین، دو طرف قسمت بالای صفحه مشبک ورودی هوا را فشار دهید و آن را ببندید.



## دستورالعمل‌ها

### پنل کنترل:

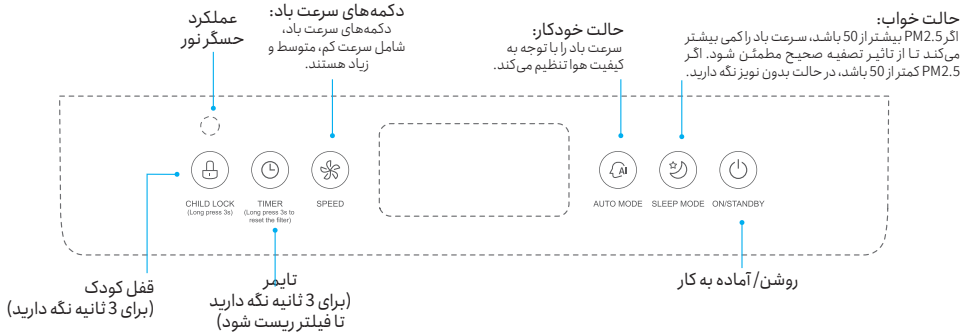

### صفحه نمایش:

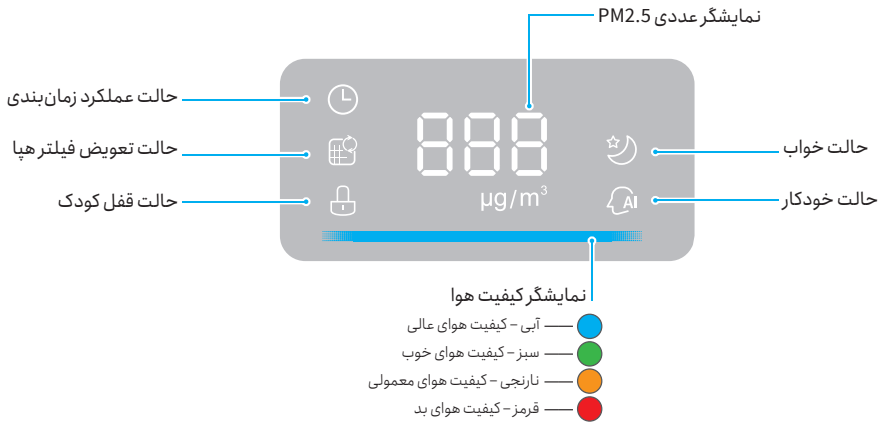

## انجام تست

## توجه ⚠️

این دستگاه محافظ جداسازی قطعات را دارد، بنابراین تا زمانی که تمام صفحات مشبک ورودی هوا به درستی نصب نشده باشند، نمی‌توان آن را به طور صحیح راه‌اندازی کرد. در صورت متصل بودن مداوم برق، پس از هر بار روشن کردن، قبل از آماده به کار شدن دستگاه دکمه‌ی حالت کار را بزنیید. پس از قطع غیرمنتظره برق (هنگامی که برق قطع است یا سیم برق در حین کار عادی از پریز جدا شده است)، دستگاه دوباره به برق وصل شود، سپس دستگاه به حالت کاری قبل از قطع برق باز می‌گردد.

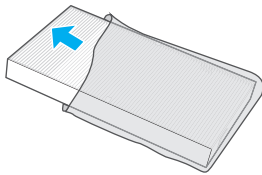

۲. محافظ فیلتر را باز کنید.



۱. آماده‌سازی: برای اولین بار روشن کنید، صفحه نمایش به مدت ۱ ثانیه چشمک می‌زند و سپس صفحه خاموش می‌شود. دستگاه در حالت آماده به کار است.



۴. روشن/آماده به کار: دکمه روشن/آماده به کار را بفشارید.

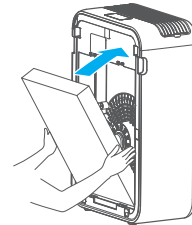

۳. فیلتر را نصب کنید.



۶. کار کردن: دستگاه تصفیه برای اولین بار روشن می‌شود و سپس وارد حالت خودکار می‌شود.



۵. آماده‌سازی اولیه: هنگامی که سنسور ذرات معلق وارد حالت آماده‌سازی اولیه می‌شود، نشانگر کیفیت هوا و چراغ به مدت ۳ ثانیه چشمک می‌زند.

## نظافت و نگهداری

### تمیز کردن بدنه:

توجه ⚠️

حتما قبل از هر گونه تعمیر و نگهداری دستگاه را خاموش کرده و برق را قطع کنید.

### بدنه اصلی:

بدنه اصلی: بدنه را با یک دستمال نرم تمیز کنید.



### صفحه مشبک ورودی هوا:

صفحه مشبک ورودی هوا را باز کنید، گرد و غبار را با جاروبرقی تمیز کرده یا با یک پارچه آن را پاک کنید.

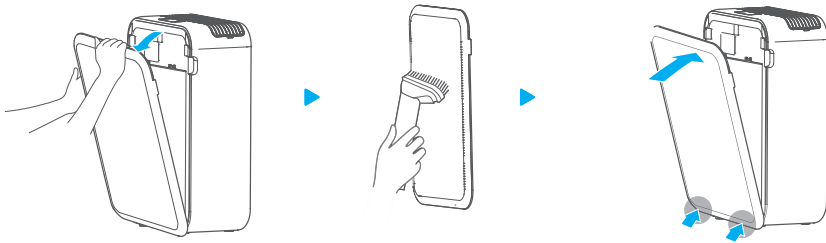

### صفحه مشبک خروجی هوا:

صفحه مشبک خروجی هوا را برداشته و گرد و غبار را با جاروبرقی تمیز کرده یا با یک پارچه آن را پاک کنید.

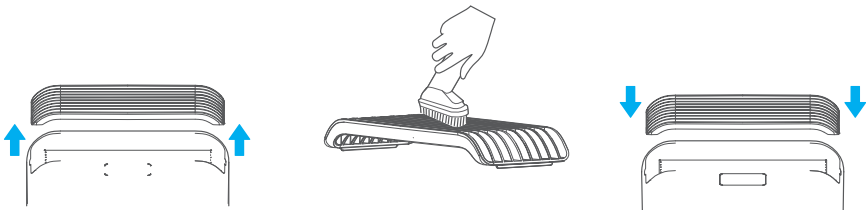

## نظافت پیش-فیلتر

توصیه می‌شود حداقل هر دو هفته یک بار پیش-فیلتر را تمیز کنید. چرخه‌ی زمانی تمیز کاری می‌تواند بر اساس محیط و مدت زمان استفاده متغیر باشد، اگر در یک محیط به شدت آلوده از دستگاه استفاده می‌کنید باید آن را مرتباً تمیز کنید.

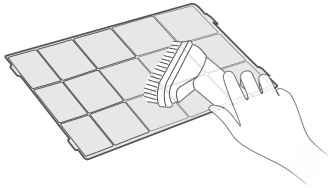

۲. گردوغبار را جاروبرقی بکشید یا بایک پارچه خشک پاک کنید.

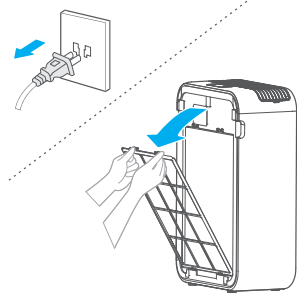

۱. دستگاه را از برق کشیده و پیش-فیلتر را بیرون بیاورید.

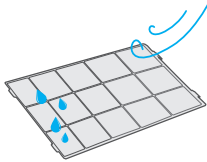

۴. پیش-فیلتر را خشک کنید.

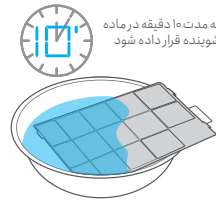

به مدت ۱۰ دقیقه در ماده شوینده قرار داده شود

۳. اگر کثیفی خیلی زیاد است، ابتدا از مواد شوینده رقیق شده معمول استفاده کرده و سپس تمیز کنید.

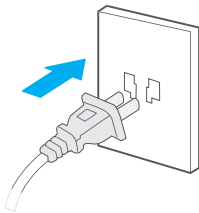

۶. دستگاه را به برق وصل کرده و روشن کنید.

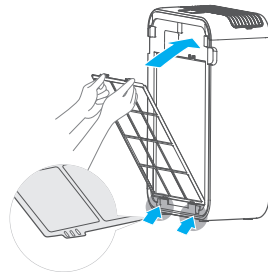

۵. پیش-فیلتر و صفحه مشبک ورودی هوا را جایگذاری نمایید.

## تعویض اجزای فیلتر



۲. هنگامی که چراغ تعویض فیلتر روشن است، در واقع یادآوری می‌کند که فیلترها باید تعویض شود. اگر به موقع تعویض نشود، در هر راه‌اندازی این پیام ظاهر می‌شود.

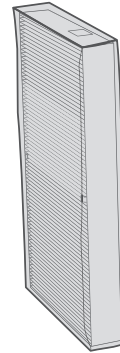

۱. یک عدد فیلترها



کلید را برای ۳ ثانیه نگه دارید

۴. کلید زمان‌بندی را به مدت ۳ ثانیه فشار دهید، فیلترها را تنظیم مجدد کنید.

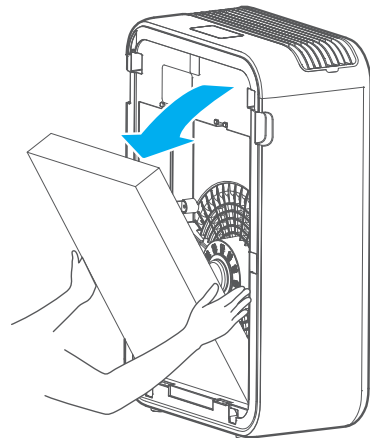

۳. فیلتر جدید را جایگزین کنید.

## رسیدگی به عیوب

توجه 

قبل از تماس با واحد خدمات پس از فروش لطفاً موارد زیر را بررسی کنید.

نحوه رسیدگی	توضیح خطا	کد خطا
نصب صحیح صفحه مشبک ورودی	یادآور محافظ جداسازی قطعات	E1
تماس با خدمات پس از فروش	خرابی سنسور	E0
تماس با خدمات پس از فروش	سرعت فن غیر عادی	E3



## گارانتی نصب و نگهداری دستگاه

**GAP**

شماره:

تاریخ تحویل: / /

\* نام و نام خانوادگی: ..... \* کد ملی: .....

\* نام و نام خانوادگی تکنسین: .....

\* آدرس محل نصب دستگاه: .....

\* تلفن تماس: ..... شماره: ..... \* تلفن همراه: .....

\* تاریخ شروع گارانتی: ..... تاریخ اتمام گارانتی: .....

### مشخصات دستگاه

\* مدل دستگاه: .....

\* شماره سریال دستگاه: .....

\* شناسه کالا: ..... \* کد رهگیری: .....

توضیحات: .....

\* نام و نام خانوادگی مشتری: .....

محل مهر و امضاء مشتری:

\* محل مهر و امضاء نماینده: .....

خدمات پس از فروش:

• لطفاً تا پایان دوره گارانتی در حفظ و نگهداری کارت گارانتی کوشا باشید.

• لطفاً قبل از استفاده از این محصول دفترچه راهنما را به دقت مطالعه کرده و جهت استفاده های بعدی در جای مناسب نگهداری نمایید.

• اطلاعاتی که با (\*) مشخص شده اند را با دقت پر کنید در غیر اینصورت گارانتی به دستگاه تعلق نخواهد گرفت.



**دفترچه گارانتی، نصب و نگهداری  
دستگاه تصفیه هوا**